

## ГРАФИЧЕСКОЕ ОПИСАНИЕ

местоположения границ населенных пунктов, территориальных зон, особо охраняемых природных территорий, зон с особыми условиями использования территории

Публичный сервитут, устанавливаемый для строительства объекта "КЛ-0 кВ, КТП 2х160 кВА 10/0,4 кВ для электроснабжения ВРУ-0,4 кВ объекта: Благоустройство городской зоны отдыха озера "Молодежное" (2 этап) подобъект "Ресторан", Муниципальное казенное учреждение "Управление муниципального хозяйства"

(наименование объекта, местоположение границ которого описано (далее - объект))

### Раздел 1

#### Сведения об объекте

| № п/п | Характеристики объекта                                                        | Описание характеристик                                                                                                                                                                                                                                                                                                                                                                                                                                                                                                                                      |
|-------|-------------------------------------------------------------------------------|-------------------------------------------------------------------------------------------------------------------------------------------------------------------------------------------------------------------------------------------------------------------------------------------------------------------------------------------------------------------------------------------------------------------------------------------------------------------------------------------------------------------------------------------------------------|
| 1     | 2                                                                             | 3                                                                                                                                                                                                                                                                                                                                                                                                                                                                                                                                                           |
| 1.    | Местоположение объекта                                                        | Ямало-Ненецкий автономный округ, город Новый Уренгой                                                                                                                                                                                                                                                                                                                                                                                                                                                                                                        |
| 2.    | Площадь объекта +/- величина погрешности определения площади (Р +/- Дельта Р) | 1583 +/- 14 м <sup>2</sup>                                                                                                                                                                                                                                                                                                                                                                                                                                                                                                                                  |
| 3.    | Иные характеристики объекта                                                   | Публичный сервитут, устанавливаемый для строительства объекта "КЛ-0 кВ, КТП 2х160 кВА 10/0,4 кВ для электроснабжения ВРУ-0,4 кВ объекта: Благоустройство городской зоны отдыха озера "Молодежное" (2 этап) подобъект "Ресторан", Муниципальное казенное учреждение "Управление муниципального хозяйства", в отношении земельных участков с кадастровыми номерами 89:11:020306:1957 (314 кв.м.), 89:11:000000:13736 (883 кв.м.), 89:11:000000:13737 (272 кв.м.), а также земель в границах кадастрового квартала 89:11:020306 (114 кв.м.), сроком на 10 лет. |

**Раздел 2****Сведения о местоположении границ объекта**

1. Система координат МСК-89, зона 4

2. Сведения о характерных точках границ объекта

| Обозначение<br>характерных точек<br>границ | Координаты, м |            | Метод<br>определения<br>координат<br>характерной точки | Средняя<br>квадратическая<br>погрешность<br>положения<br>характерной<br>точки (Mt), м | Описание<br>обозначения<br>точки на<br>местности (при<br>наличии) |
|--------------------------------------------|---------------|------------|--------------------------------------------------------|---------------------------------------------------------------------------------------|-------------------------------------------------------------------|
|                                            | X             | Y          |                                                        |                                                                                       |                                                                   |
| 1                                          | 2             | 3          | 4                                                      | 5                                                                                     | 6                                                                 |
| 1                                          | 1521364.02    | 4437607.50 | Аналитический<br>метод                                 | 0.1                                                                                   | -                                                                 |
| 2                                          | 1521364.38    | 4437609.47 | Аналитический<br>метод                                 | 0.1                                                                                   | -                                                                 |
| 3                                          | 1521342.17    | 4437613.92 | Аналитический<br>метод                                 | 0.1                                                                                   | -                                                                 |
| 4                                          | 1521338.46    | 4437615.01 | Аналитический<br>метод                                 | 0.1                                                                                   | -                                                                 |
| 5                                          | 1521334.81    | 4437617.05 | Аналитический<br>метод                                 | 0.1                                                                                   | -                                                                 |
| 6                                          | 1521329.20    | 4437624.58 | Аналитический<br>метод                                 | 0.1                                                                                   | -                                                                 |
| 7                                          | 1521316.63    | 4437653.68 | Аналитический<br>метод                                 | 0.1                                                                                   | -                                                                 |
| 8                                          | 1521307.30    | 4437680.62 | Аналитический<br>метод                                 | 0.1                                                                                   | -                                                                 |
| 9                                          | 1521296.84    | 4437709.21 | Аналитический<br>метод                                 | 0.1                                                                                   | -                                                                 |
| 10                                         | 1521289.43    | 4437728.44 | Аналитический<br>метод                                 | 0.1                                                                                   | -                                                                 |
| 11                                         | 1521287.14    | 4437734.64 | Аналитический<br>метод                                 | 0.1                                                                                   | -                                                                 |
| 12                                         | 1521273.73    | 4437770.10 | Аналитический<br>метод                                 | 0.1                                                                                   | -                                                                 |
| 13                                         | 1521261.91    | 4437801.54 | Аналитический<br>метод                                 | 0.1                                                                                   | -                                                                 |
| 14                                         | 1521254.11    | 4437823.87 | Аналитический<br>метод                                 | 0.1                                                                                   | -                                                                 |
| 15                                         | 1521246.00    | 4437851.90 | Аналитический<br>метод                                 | 0.1                                                                                   | -                                                                 |
| 16                                         | 1521240.06    | 4437878.11 | Аналитический<br>метод                                 | 0.1                                                                                   | -                                                                 |
| 17                                         | 1521234.94    | 4437903.98 | Аналитический<br>метод                                 | 0.1                                                                                   | -                                                                 |
| 18                                         | 1521231.51    | 4437924.31 | Аналитический<br>метод                                 | 0.1                                                                                   | -                                                                 |
| 19                                         | 1521230.74    | 4437938.92 | Аналитический<br>метод                                 | 0.1                                                                                   | -                                                                 |
| 20                                         | 1521229.82    | 4437964.35 | Аналитический<br>метод                                 | 0.1                                                                                   | -                                                                 |
| 21                                         | 1521231.16    | 4437985.83 | Аналитический<br>метод                                 | 0.1                                                                                   | -                                                                 |
| 22                                         | 1521232.96    | 4438003.09 | Аналитический<br>метод                                 | 0.1                                                                                   | -                                                                 |

| 2. Сведения о характерных точках границ объекта |               |            |                                                        |                                                                                       |                                                                   |
|-------------------------------------------------|---------------|------------|--------------------------------------------------------|---------------------------------------------------------------------------------------|-------------------------------------------------------------------|
| Обозначение<br>характерных точек<br>границ      | Координаты, м |            | Метод<br>определения<br>координат<br>характерной точки | Средняя<br>квадратическая<br>погрешность<br>положения<br>характерной<br>точки (Mt), м | Описание<br>обозначения<br>точки на<br>местности (при<br>наличии) |
|                                                 | X             | Y          |                                                        |                                                                                       |                                                                   |
| 1                                               | 2             | 3          | 4                                                      | 5                                                                                     | 6                                                                 |
| 23                                              | 1521233.88    | 4438018.10 | Аналитический метод                                    | 0.1                                                                                   | -                                                                 |
| 24                                              | 1521234.89    | 4438040.63 | Аналитический метод                                    | 0.1                                                                                   | -                                                                 |
| 25                                              | 1521236.71    | 4438067.68 | Аналитический метод                                    | 0.1                                                                                   | -                                                                 |
| 26                                              | 1521238.50    | 4438099.37 | Аналитический метод                                    | 0.1                                                                                   | -                                                                 |
| 27                                              | 1521237.90    | 4438122.04 | Аналитический метод                                    | 0.1                                                                                   | -                                                                 |
| 28                                              | 1521237.46    | 4438131.04 | Аналитический метод                                    | 0.1                                                                                   | -                                                                 |
| 29                                              | 1521240.88    | 4438148.11 | Аналитический метод                                    | 0.1                                                                                   | -                                                                 |
| 30                                              | 1521246.88    | 4438170.11 | Аналитический метод                                    | 0.1                                                                                   | -                                                                 |
| 31                                              | 1521254.79    | 4438194.05 | Аналитический метод                                    | 0.1                                                                                   | -                                                                 |
| 32                                              | 1521266.15    | 4438223.92 | Аналитический метод                                    | 0.1                                                                                   | -                                                                 |
| 33                                              | 1521275.19    | 4438220.66 | Аналитический метод                                    | 0.1                                                                                   | -                                                                 |
| 34                                              | 1521281.65    | 4438238.58 | Аналитический метод                                    | 0.1                                                                                   | -                                                                 |
| 35                                              | 1521267.92    | 4438243.55 | Аналитический метод                                    | 0.1                                                                                   | -                                                                 |
| 36                                              | 1521262.64    | 4438225.19 | Аналитический метод                                    | 0.1                                                                                   | -                                                                 |
| 37                                              | 1521264.26    | 4438224.60 | Аналитический метод                                    | 0.1                                                                                   | -                                                                 |
| 38                                              | 1521254.83    | 4438198.08 | Аналитический метод                                    | 0.1                                                                                   | -                                                                 |
| 39                                              | 1521254.38    | 4438198.14 | Аналитический метод                                    | 0.1                                                                                   | -                                                                 |
| 40                                              | 1521252.91    | 4438194.72 | Аналитический метод                                    | 0.1                                                                                   | -                                                                 |
| 41                                              | 1521244.97    | 4438170.68 | Аналитический метод                                    | 0.1                                                                                   | -                                                                 |
| 42                                              | 1521238.94    | 4438148.57 | Аналитический метод                                    | 0.1                                                                                   | -                                                                 |
| 43                                              | 1521235.45    | 4438131.19 | Аналитический метод                                    | 0.1                                                                                   | -                                                                 |
| 44                                              | 1521235.90    | 4438121.96 | Аналитический метод                                    | 0.1                                                                                   | -                                                                 |
| 45                                              | 1521236.50    | 4438099.40 | Аналитический метод                                    | 0.1                                                                                   | -                                                                 |
| 46                                              | 1521234.71    | 4438067.80 | Аналитический метод                                    | 0.1                                                                                   | -                                                                 |
| 47                                              | 1521232.89    | 4438040.74 | Аналитический метод                                    | 0.1                                                                                   | -                                                                 |

## 2. Сведения о характерных точках границ объекта

| Обозначение<br>характерных точек<br>границ | Координаты, м |            | Метод<br>определения<br>координат<br>характерной точки | Средняя<br>квадратическая<br>погрешность<br>положения<br>характерной<br>точки (Mt), м | Описание<br>обозначения<br>точки на<br>местности (при<br>наличии) |
|--------------------------------------------|---------------|------------|--------------------------------------------------------|---------------------------------------------------------------------------------------|-------------------------------------------------------------------|
|                                            | X             | Y          |                                                        |                                                                                       |                                                                   |
| 1                                          | 2             | 3          | 4                                                      | 5                                                                                     | 6                                                                 |
| 48                                         | 1521231.88    | 4438018.21 | Аналитический<br>метод                                 | 0.1                                                                                   | -                                                                 |
| 49                                         | 1521230.96    | 4438003.25 | Аналитический<br>метод                                 | 0.1                                                                                   | -                                                                 |
| 50                                         | 1521229.16    | 4437986.00 | Аналитический<br>метод                                 | 0.1                                                                                   | -                                                                 |
| 51                                         | 1521227.81    | 4437964.37 | Аналитический<br>метод                                 | 0.1                                                                                   | -                                                                 |
| 52                                         | 1521228.75    | 4437938.83 | Аналитический<br>метод                                 | 0.1                                                                                   | -                                                                 |
| 53                                         | 1521229.52    | 4437924.09 | Аналитический<br>метод                                 | 0.1                                                                                   | -                                                                 |
| 54                                         | 1521232.97    | 4437903.62 | Аналитический<br>метод                                 | 0.1                                                                                   | -                                                                 |
| 55                                         | 1521238.10    | 4437877.69 | Аналитический<br>метод                                 | 0.1                                                                                   | -                                                                 |
| 56                                         | 1521244.07    | 4437851.40 | Аналитический<br>метод                                 | 0.1                                                                                   | -                                                                 |
| 57                                         | 1521252.20    | 4437823.26 | Аналитический<br>метод                                 | 0.1                                                                                   | -                                                                 |
| 58                                         | 1521260.03    | 4437800.86 | Аналитический<br>метод                                 | 0.1                                                                                   | -                                                                 |
| 59                                         | 1521271.85    | 4437769.40 | Аналитический<br>метод                                 | 0.1                                                                                   | -                                                                 |
| 60                                         | 1521285.26    | 4437733.94 | Аналитический<br>метод                                 | 0.1                                                                                   | -                                                                 |
| 61                                         | 1521287.56    | 4437727.73 | Аналитический<br>метод                                 | 0.1                                                                                   | -                                                                 |
| 62                                         | 1521294.96    | 4437708.51 | Аналитический<br>метод                                 | 0.1                                                                                   | -                                                                 |
| 63                                         | 1521305.41    | 4437679.95 | Аналитический<br>метод                                 | 0.1                                                                                   | -                                                                 |
| 64                                         | 1521314.76    | 4437652.95 | Аналитический<br>метод                                 | 0.1                                                                                   | -                                                                 |
| 65                                         | 1521327.45    | 4437623.57 | Аналитический<br>метод                                 | 0.1                                                                                   | -                                                                 |
| 66                                         | 1521333.46    | 4437615.52 | Аналитический<br>метод                                 | 0.1                                                                                   | -                                                                 |
| 67                                         | 1521337.68    | 4437613.15 | Аналитический<br>метод                                 | 0.1                                                                                   | -                                                                 |
| 68                                         | 1521341.69    | 4437611.98 | Аналитический<br>метод                                 | 0.1                                                                                   | -                                                                 |
| 1                                          | 1521364.02    | 4437607.50 | Аналитический<br>метод                                 | 0.1                                                                                   | -                                                                 |

## 3. Сведения о характерных точках части (частей) границы объекта

| Обозначение<br>характерных точек<br>части границы | Координаты, м |   | Метод<br>определения<br>координат<br>характерной точки | Средняя<br>квадратическая<br>погрешность<br>положения<br>характерной<br>точки (Mt), м | Описание<br>обозначения<br>точки на<br>местности (при<br>наличии) |
|---------------------------------------------------|---------------|---|--------------------------------------------------------|---------------------------------------------------------------------------------------|-------------------------------------------------------------------|
|                                                   | X             | Y |                                                        |                                                                                       |                                                                   |
| 1                                                 | 2             | 3 | 4                                                      | 5                                                                                     | 6                                                                 |
| -                                                 | -             | - | -                                                      | -                                                                                     | -                                                                 |

### Раздел 3

#### Сведения о местоположении измененных (уточненных) границ объекта

1. Система координат -

2. Сведения о характерных точках границ объекта

| Обозначение характерных точек границ | Существующие координаты, м |   | Измененные (уточненные) координаты, м |   | Метод определения координат характерной точки | Средняя квадратическая погрешность положения характерной точки (Mt), м | Описание обозначения точки на местности (при наличии) |
|--------------------------------------|----------------------------|---|---------------------------------------|---|-----------------------------------------------|------------------------------------------------------------------------|-------------------------------------------------------|
|                                      | X                          | Y | X                                     | Y |                                               |                                                                        |                                                       |
| 1                                    | 2                          | 3 | 4                                     | 5 | 6                                             | 7                                                                      | 8                                                     |
| -                                    | -                          | - | -                                     | - | -                                             | -                                                                      |                                                       |

3. Сведения о характерных точках части (частей) границы объекта

| Обозначение характерных точек части границы | Существующие координаты, м |   | Измененные (уточненные) координаты, м |   | Метод определения координат характерной точки | Средняя квадратическая погрешность положения характерной точки (Mt), м | Описание обозначения точки на местности (при наличии) |
|---------------------------------------------|----------------------------|---|---------------------------------------|---|-----------------------------------------------|------------------------------------------------------------------------|-------------------------------------------------------|
|                                             | X                          | Y | X                                     | Y |                                               |                                                                        |                                                       |
| 1                                           | 2                          | 3 | 4                                     | 5 | 6                                             | 7                                                                      | 8                                                     |
| -                                           | -                          | - | -                                     | - | -                                             | -                                                                      |                                                       |

# Схема расположения границ

Публичный сервитут для строительства объекта "КЛ-0 кВ, КТП 2х160 кВА 10/0,4 кВ для электроснабжения ВРУ-0,4 кВ объекта: Благоустройство городской зоны отдыха озера "Молодежное" (2 этап) подобъект "Ресторан", Муниципальное казенное учреждение "Управление муниципального хозяйства" (наименование объекта)

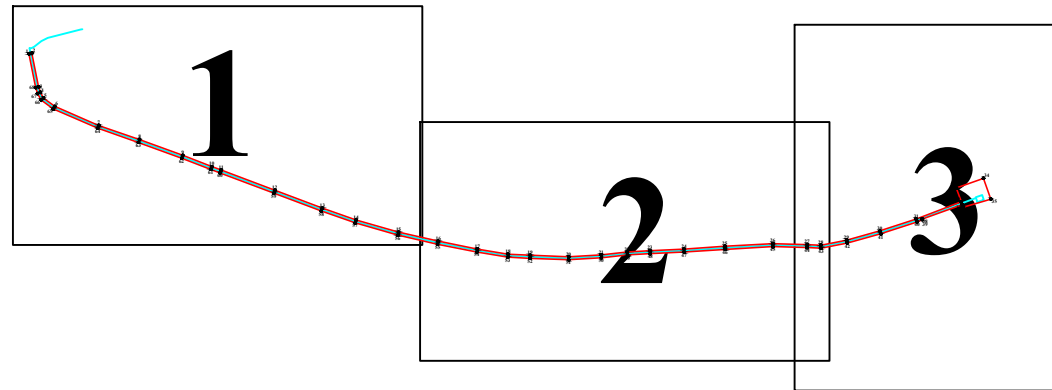

Используемые условные знаки и обозначения:

- 1 характерная точка границы и ее наименования
- граница публичного сервитута
- объект, в отношении которого устанавливается публичный сервитут
- 89:11:020209 обозначение кадастрового квартала
- 89:11-4.1 обозначение земельного участка
- 89:11-4.1 обозначение установленных границ административно-территориальных образований
- :13641 обозначение объектов капитального строительства

Обзорная схема

Масштаб 1:5000  
СК МСК-89, зона 4

# Схема расположения границ

Публичный сервитут для строительства объекта "КЛ-0 кВ, КТП 2х160 кВА 10/0,4 кВ для электроснабжения ВРУ-0,4 кВ объекта: Благоустройство городской зоны отдыха озера "Молодежное" (2 этап) подобъект "Ресторан", Муниципальное казенное учреждение "Управление муниципального хозяйства" (наименование объекта)

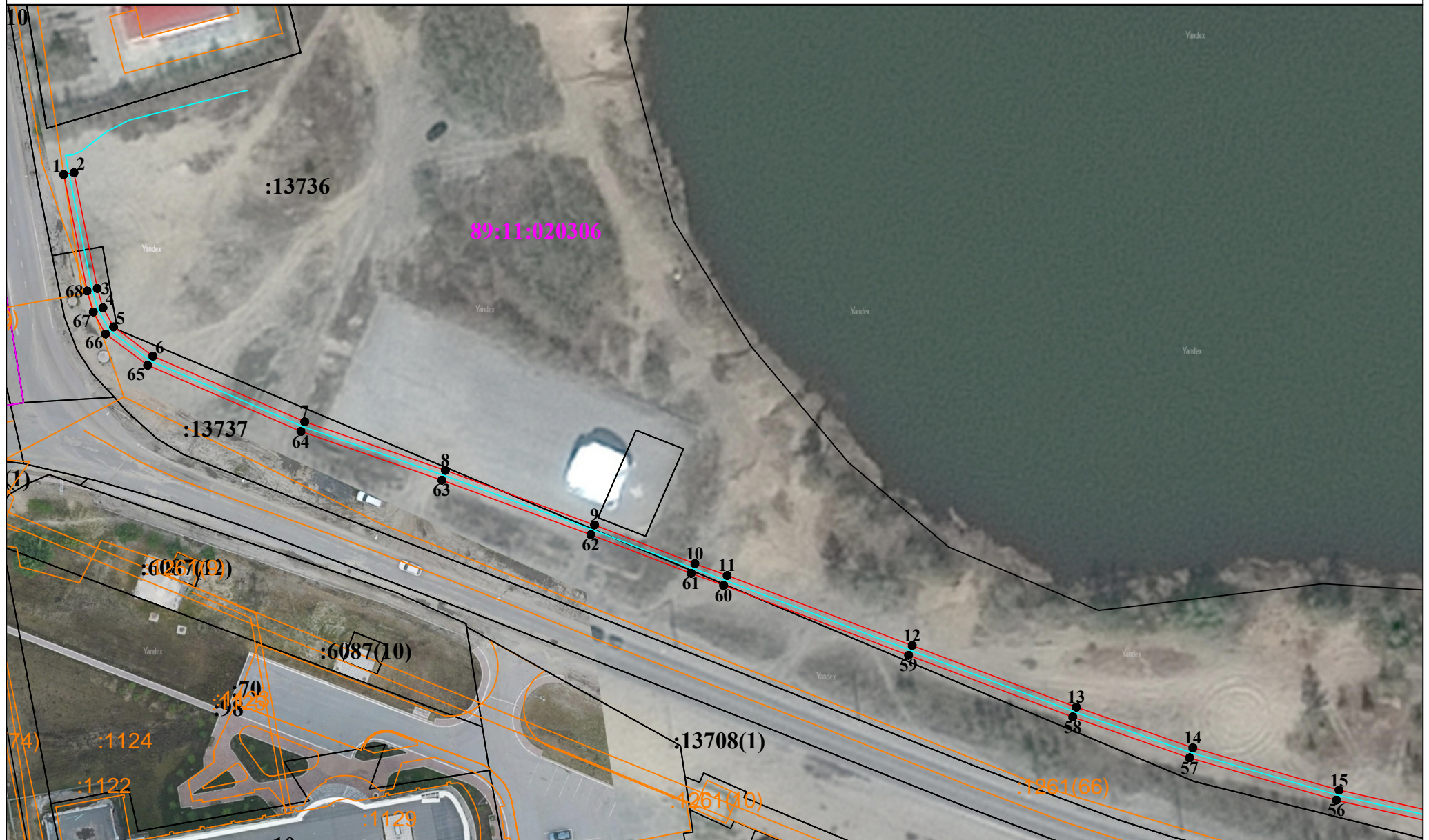

Используемые условные знаки и обозначения отображены на листе с обзорной схемой

Лист №1

Масштаб 1:1000  
СК МСК-89, зона 4

# Схема расположения границ

Публичный сервитут для строительства объекта "КЛ-0 кВ, КТП 2х160 кВА 10/0,4 кВ для электроснабжения ВРУ-0,4 кВ объекта: Благоустройство городской зоны отдыха озера "Молодежное" (2 этап) подобъект "Ресторан", Муниципальное казенное учреждение "Управление муниципального хозяйства" (наименование объекта)

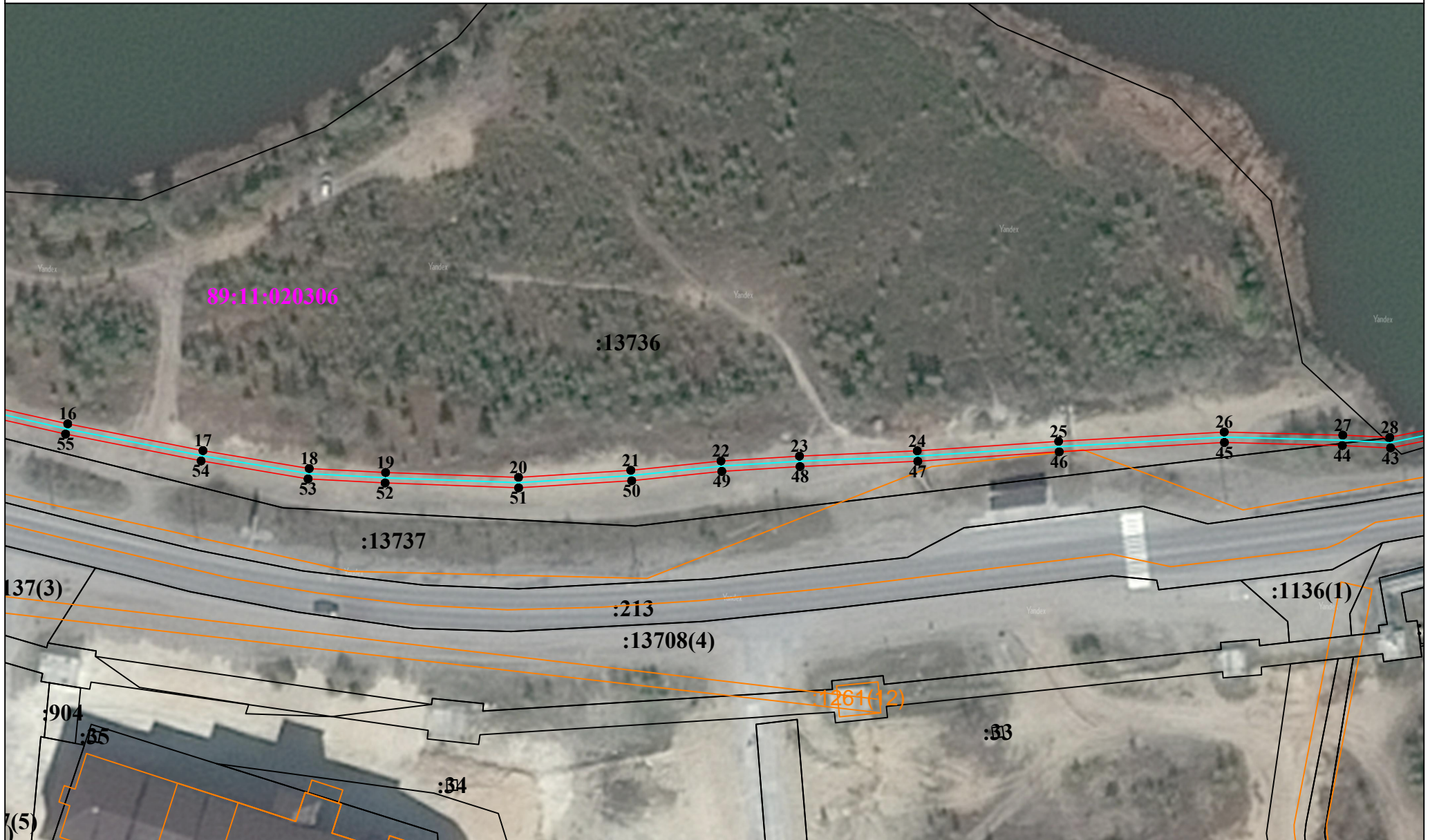

Используемые условные знаки и обозначения отображены на листе с обзорной схемой

Лист №2

Масштаб 1:1000  
СК МСК-89, зона 4

# Схема расположения границ

Публичный сервитут для строительства объекта "КЛ-0 кВ, КТП 2х160 кВА 10/0,4 кВ для электроснабжения ВРУ-0,4 кВ объекта: Благоустройство городской зоны отдыха озера "Молодежное" (2 этап) подобъект "Ресторан", Муниципальное казенное учреждение "Управление муниципального хозяйства" (наименование объекта)

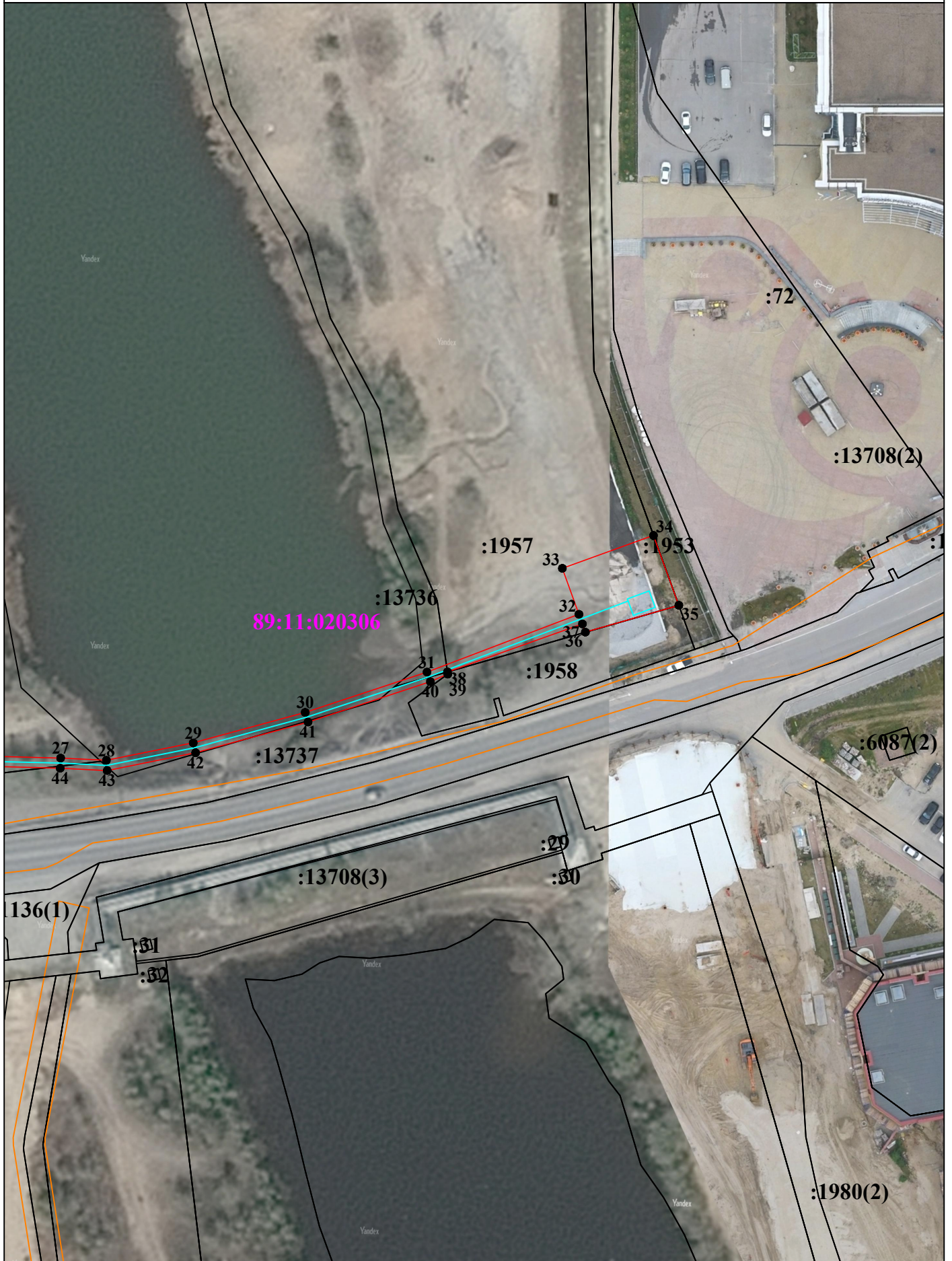

Используемые условные знаки и обозначения отображены на листе с обзорной схемой

Лист №3

Масштаб 1:1000  
СК МСК-89, зона 4